

# ILUSTRATIUNEA ROMÂNĂ

ANUL I No. 14

REDACȚIA ȘI ADMINISTRAȚIA: ZIARUL „UNIVERSUL”  
București Str. Brezoianu No. 11. — Telefon 13/71, 13/72

JOI 26 SEPTEMBRIE 1929

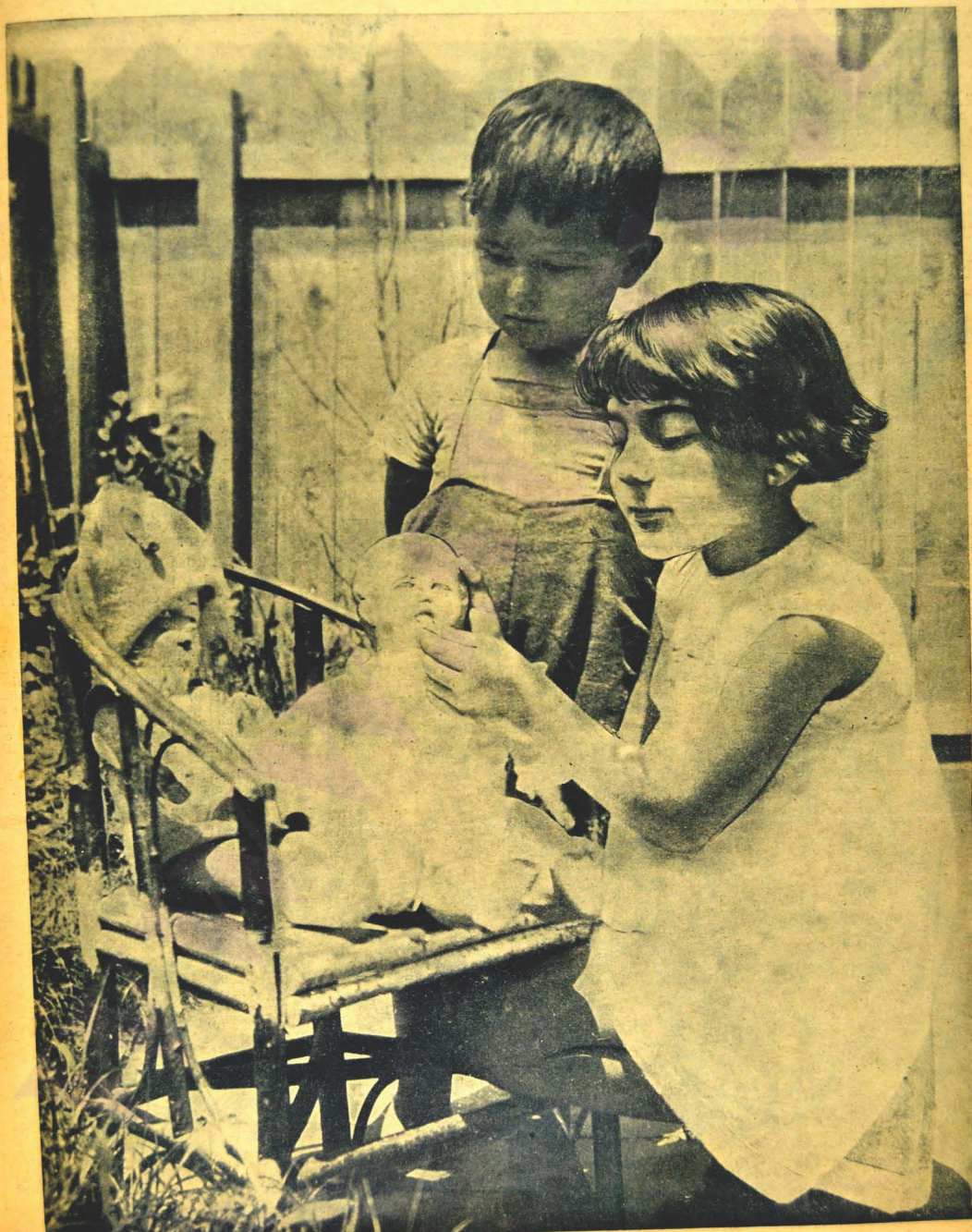



Șampionatul mondial de șah dela Wiesbaden. Matadorii Aljechin (stânga), și Bogoljubow (dreapta): ambii în primul plan.

## JOCUL REGILOR

### Problema No. 2

Uu trimes răspunsuri:

N. Andrițoiu; Ovidius Idriceanu; D-ra Victoria Pirozinski; Vulcănescu Mircea; Traian St. Clime; Sauciuc Nicolae; Radu Zamfir; Caraman Constantin (I-II); I. C. Gralovick; Popovici Liviu (I și II); Mihail Dumitrescu; Constantin Nicolau (I și II); Bratilveanu I. Vasile; Pintilescu Gh. (I și II); Mercoledes (I și II).

#### DESLEGAREA PROBLEMII No. 2

Alb: R d 6 : p d 5.

1) R d 6 — c 6

2) d 5 — d 6

3) d 6 — d 7

4) R c 6 — c 7 și câștigă.

Negru: R d 8.

R d 8 — c 8

R c 8 — d 8

R d 8 — e 7

#### CORRESPONDENȚA NOASTRA

*D-ra Pirozignski.* Trimeteți corespondența prin poștă pe adresa Revistei, cum ați făcut și până acum.

*Ioan Grabowieki.* Se admite.

*București.* Asociația generală Sportivă și Culturală a personalului C. F. R. (A. S. C. C. F. R.) a înființat o secțiune de Șah.

Comitetul e compus din:

Președinte, D-l Ing. Kherry. Vice-președinte, Sandu Ungureanu. Secretar, Gattonică Gh.

Membrii: Radu C. Ilie. V. Corbeanu. Dumitru Stănescu. Ioan Rădulescu.

D-l Mereuță, sub-directorul general al C. F. R. a promis că va da tot concursul noului Cerc de Șah.

Sala de joc a Cercului este în gara de Nord, clădirea nouă, lângă Poștă. Etajul ultim.

În această toamnă vor avea loc diferite manifestații.

Felicităm pe inițiatori, aducându-le la cunoștință ca vor găsi în această revistă tot sprijinul. *Ben Ali*